

## MEB Deneme Sınavı Programı 4.0

### Soru Ekranı:

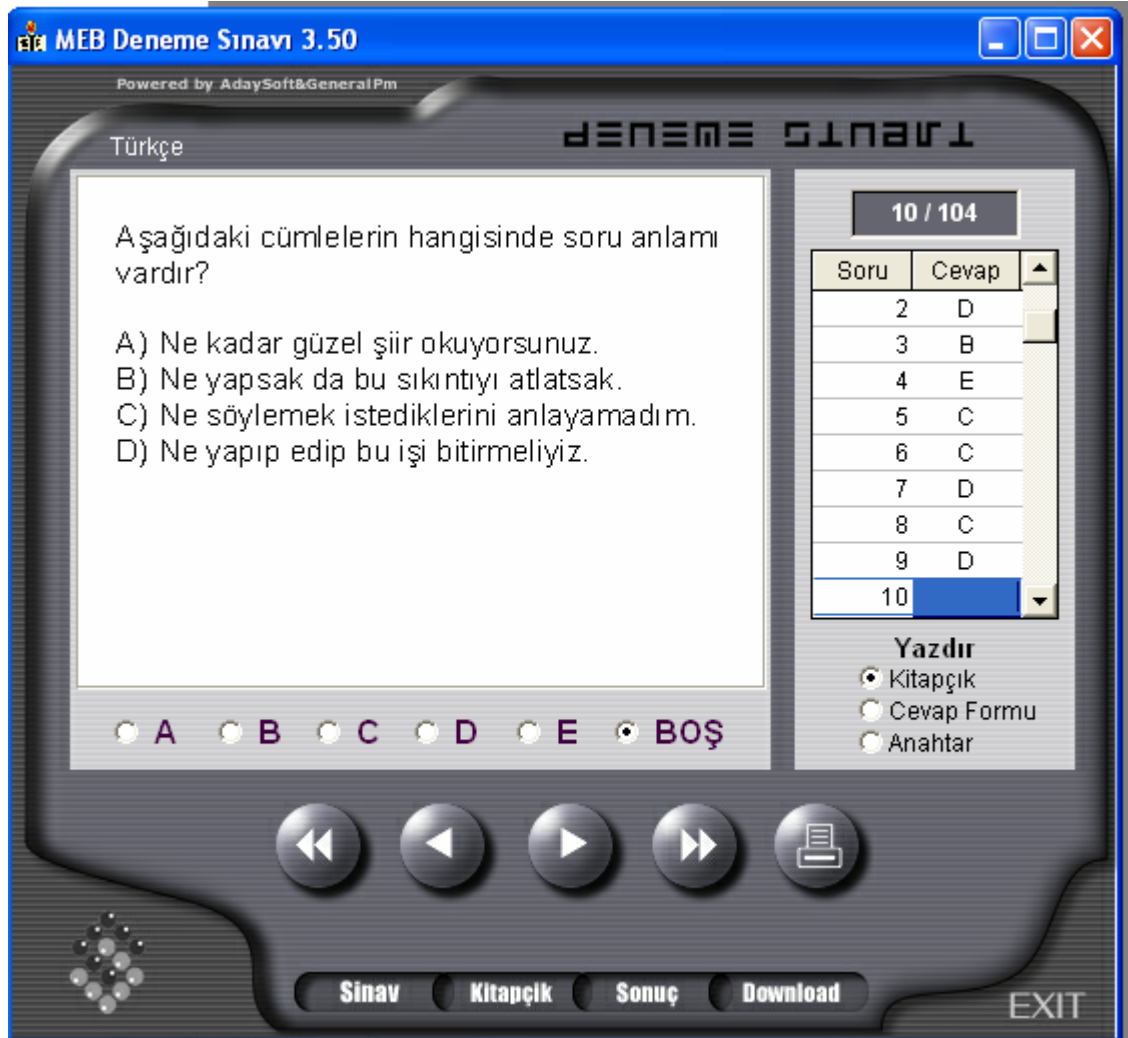

MEB Deneme Sınavı 3.50'nin soru ekranı yukarıdaki gibidir. Ekranın sol kısmında soru ve şıkları, sağ kısmında ise kullanıcının kaçınıcı soruda olduğunu ve daha önceki sorulara verdiği cevapları gösteren "soru-cevap" bölümü yer almaktadır.

Soru	Cevap
1	D
2	E
3	C
4	B
5	B
6	D
7	A
8	A
9	A

Ekranın sağ kısmında yer alan **Soru-Cevap** bölümü sayesinde istenilen soruya anında geçiş sağlanabilir. Kullanıcı sorulara verdiği cevapları buradan kontrol edebilir.

Ekranın alt kısmında kullanıcının diđer sayfalara geçiř yapmasını sađlayan düđmeler ve menüler bulunmaktadır.

***Bu düđmelerin iřlevi ařađıdaki gibidir:***



Deneme sınavının ilk sorusuna gider.



Bir önceki soruya (sayfaya ) gider.



Bir sonraki soruya (sayfaya ) gider.



Deneme sınavının son sorusuna gider.

## YAZDIRMA SEÇENEKLERİ



Ekranın sağ tarafında bulunan yazdırma seçeneklerine göre çıktı almamızı sağlar. Bu seçenekler aşağıdaki gibidir:



Eğer kullanıcı yazdırma seçeneklerinden **Kitapçık** seçeneğini seçtiyse soru kitapçığının tamamının çıktısını alabilir. Kitapçık seçeneği seçildiği takdirde çıktısı alınacak sayfa aşağıdaki gibidir.

### MEB Deneme Sınavı 3.0 Soru Kitapçığı

Türkçe	
<p>1</p> <p>Aşağıdaki cümlelerin hangisinde "- lar / - ler" eki sözcüğe "aşağı yukarı" anlamı vermiştir?</p> <p>A) Annemi görünce dünyalar benim oldu. B) Beyefendi evdeler mi acaba? C) Çırak , yedi sekiz yaşlarında bir çocuktu. D) Teyzem bize geleceklerini mi söyledi?</p>	<p>6</p> <p>Aşağıdaki cümlelerin hangisinde yanlış sözcük kullanımından kaynaklanan anlatım bozukluğu vardır?</p> <p>A) Bu iki kavram arasında önemli bir ayrım var. B) Kirlî havanın halk sağlığına zararlı olduğu sonucuna varılmıştır. C) Sergide, yazarın ressam tarafından çizilmiş fotoğrafı ilgi gördü. D) Günümüzde fabrikalar, kent merkezlerine uzak olan yerlerde kuruluyor.</p>
<p>2</p> <p>Aşağıdaki cümlelerde altı çizili olarak verilen sözcüklerden hangisi soyut bir kavramı anlatır?</p> <p>A) Tatlı yiyelim, tatlı konuşalım. B) Çocuğunun başansından <u>sevinç</u> duydu. C) O gün <u>hava</u> oldukça soğuktu. D) Kara <u>bulutlar</u> birden gökyüzünü kapladı.</p>	<p>7</p> <p>"Gerçeği buldum" deme, "....." del anlatımındaki boşluğa aşağıdakilerden hangisi getirilirse söz, "sınırsız sayıda gerçek vardır" anlamı kazanır?</p> <p>A) Gerçekten korktum. B) Gerçek beni buldu. C) Gerçeği hiç kaybetmedim ki. D) Bir gerçek buldum.</p>
<p>3</p> <p>"Çıkmak" sözcüğü aşağıdaki cümlelerin hangisinde deyim içinde yer almıştır?</p> <p>A) Yıkanınca elbisenin lekesi çıktı. B) E zilen meyvelerin suyu çıktı. C) Haberi duyunca sevinçle evden çıktı. D) Bu işi bitirinceye kadar canı çıktı.</p>	<p>8</p> <p>Aşağıdaki cümlelerin hangisinde verilen deyim, açıklamasıyla çelişir?</p> <p>A) Ağz ağza vermiş, gizli gizli konuşuyorlardı. B) Ağz birliği etmişler, aynı açıklamaları yapmışlardı. C) Çok güzel konuşmuş, ağzına geleni söylemişti. D) Başına gelenlerden ağzı yanmış, her şeyi incelemeye karar vermişti.</p>
<p>4</p> <p>"Ama" sözcüğü aşağıdaki cümlelerin hangisinde pekiştirme amacıyla kullanılmıştır?</p> <p>A) Beni hiç ama hiç dinlemiyor. B) Çok uğraştım ama problem çözülüyor. C) Sesimi duydu ama anlam azıktan geliyor. D) Araba oldukça eski ama çalışıyor.</p>	<p>9</p> <p>Aşağıdaki dizelerin hangisinde dile getirilen istek, gereğiyle birlikte verilmiştir?</p> <p>A) İncekten bir kar yağar, Tozar Elif Elif diye. B) Yâra selam söylen seher yelleri, Çıkıp şu yollara naz eylem esin. C) Görül gurbet ele çıkm a Ya gelinir ya gelinmez. D) İstanbul'un orta yeri sinema, Garipliğim , mahsurluğum duyurmayın anama.</p>



Eğer kullanıcı yazdırma seçeneklerinden **Cevap Formu** seçeneğini seçtiyse boş bir cevap formu çıktısı alabilir. Cevap Formu seçeneği seçildiği takdirde çıktısı alınacak sayfa aşağıdaki gibidir.

### MEB Deneme Sınavı 3.0 Soru Kitapçığı İçin Cevap Formu

Soru	Seçiminiz	Soru	Seçiminiz	Soru	Seçiminiz
1	<input type="checkbox"/> A <input type="checkbox"/> B <input type="checkbox"/> C <input type="checkbox"/> D <input type="checkbox"/> E	44	<input type="checkbox"/> A <input type="checkbox"/> B <input type="checkbox"/> C <input type="checkbox"/> D <input type="checkbox"/> E	87	<input type="checkbox"/> A <input type="checkbox"/> B <input type="checkbox"/> C <input type="checkbox"/> D <input type="checkbox"/> E
2	<input type="checkbox"/> A <input type="checkbox"/> B <input type="checkbox"/> C <input type="checkbox"/> D <input type="checkbox"/> E	45	<input type="checkbox"/> A <input type="checkbox"/> B <input type="checkbox"/> C <input type="checkbox"/> D <input type="checkbox"/> E	88	<input type="checkbox"/> A <input type="checkbox"/> B <input type="checkbox"/> C <input type="checkbox"/> D <input type="checkbox"/> E
3	<input type="checkbox"/> A <input type="checkbox"/> B <input type="checkbox"/> C <input type="checkbox"/> D <input type="checkbox"/> E	46	<input type="checkbox"/> A <input type="checkbox"/> B <input type="checkbox"/> C <input type="checkbox"/> D <input type="checkbox"/> E	89	<input type="checkbox"/> A <input type="checkbox"/> B <input type="checkbox"/> C <input type="checkbox"/> D <input type="checkbox"/> E
4	<input type="checkbox"/> A <input type="checkbox"/> B <input type="checkbox"/> C <input type="checkbox"/> D <input type="checkbox"/> E	47	<input type="checkbox"/> A <input type="checkbox"/> B <input type="checkbox"/> C <input type="checkbox"/> D <input type="checkbox"/> E	90	<input type="checkbox"/> A <input type="checkbox"/> B <input type="checkbox"/> C <input type="checkbox"/> D <input type="checkbox"/> E
5	<input type="checkbox"/> A <input type="checkbox"/> B <input type="checkbox"/> C <input type="checkbox"/> D <input type="checkbox"/> E	48	<input type="checkbox"/> A <input type="checkbox"/> B <input type="checkbox"/> C <input type="checkbox"/> D <input type="checkbox"/> E	91	<input type="checkbox"/> A <input type="checkbox"/> B <input type="checkbox"/> C <input type="checkbox"/> D <input type="checkbox"/> E
6	<input type="checkbox"/> A <input type="checkbox"/> B <input type="checkbox"/> C <input type="checkbox"/> D <input type="checkbox"/> E	49	<input type="checkbox"/> A <input type="checkbox"/> B <input type="checkbox"/> C <input type="checkbox"/> D <input type="checkbox"/> E	92	<input type="checkbox"/> A <input type="checkbox"/> B <input type="checkbox"/> C <input type="checkbox"/> D <input type="checkbox"/> E
7	<input type="checkbox"/> A <input type="checkbox"/> B <input type="checkbox"/> C <input type="checkbox"/> D <input type="checkbox"/> E	50	<input type="checkbox"/> A <input type="checkbox"/> B <input type="checkbox"/> C <input type="checkbox"/> D <input type="checkbox"/> E	93	<input type="checkbox"/> A <input type="checkbox"/> B <input type="checkbox"/> C <input type="checkbox"/> D <input type="checkbox"/> E
8	<input type="checkbox"/> A <input type="checkbox"/> B <input type="checkbox"/> C <input type="checkbox"/> D <input type="checkbox"/> E	51	<input type="checkbox"/> A <input type="checkbox"/> B <input type="checkbox"/> C <input type="checkbox"/> D <input type="checkbox"/> E	94	<input type="checkbox"/> A <input type="checkbox"/> B <input type="checkbox"/> C <input type="checkbox"/> D <input type="checkbox"/> E
9	<input type="checkbox"/> A <input type="checkbox"/> B <input type="checkbox"/> C <input type="checkbox"/> D <input type="checkbox"/> E	52	<input type="checkbox"/> A <input type="checkbox"/> B <input type="checkbox"/> C <input type="checkbox"/> D <input type="checkbox"/> E	95	<input type="checkbox"/> A <input type="checkbox"/> B <input type="checkbox"/> C <input type="checkbox"/> D <input type="checkbox"/> E
10	<input type="checkbox"/> A <input type="checkbox"/> B <input type="checkbox"/> C <input type="checkbox"/> D <input type="checkbox"/> E	53	<input type="checkbox"/> A <input type="checkbox"/> B <input type="checkbox"/> C <input type="checkbox"/> D <input type="checkbox"/> E	96	<input type="checkbox"/> A <input type="checkbox"/> B <input type="checkbox"/> C <input type="checkbox"/> D <input type="checkbox"/> E
11	<input type="checkbox"/> A <input type="checkbox"/> B <input type="checkbox"/> C <input type="checkbox"/> D <input type="checkbox"/> E	54	<input type="checkbox"/> A <input type="checkbox"/> B <input type="checkbox"/> C <input type="checkbox"/> D <input type="checkbox"/> E	97	<input type="checkbox"/> A <input type="checkbox"/> B <input type="checkbox"/> C <input type="checkbox"/> D <input type="checkbox"/> E
12	<input type="checkbox"/> A <input type="checkbox"/> B <input type="checkbox"/> C <input type="checkbox"/> D <input type="checkbox"/> E	55	<input type="checkbox"/> A <input type="checkbox"/> B <input type="checkbox"/> C <input type="checkbox"/> D <input type="checkbox"/> E	98	<input type="checkbox"/> A <input type="checkbox"/> B <input type="checkbox"/> C <input type="checkbox"/> D <input type="checkbox"/> E
13	<input type="checkbox"/> A <input type="checkbox"/> B <input type="checkbox"/> C <input type="checkbox"/> D <input type="checkbox"/> E	56	<input type="checkbox"/> A <input type="checkbox"/> B <input type="checkbox"/> C <input type="checkbox"/> D <input type="checkbox"/> E	99	<input type="checkbox"/> A <input type="checkbox"/> B <input type="checkbox"/> C <input type="checkbox"/> D <input type="checkbox"/> E
14	<input type="checkbox"/> A <input type="checkbox"/> B <input type="checkbox"/> C <input type="checkbox"/> D <input type="checkbox"/> E	57	<input type="checkbox"/> A <input type="checkbox"/> B <input type="checkbox"/> C <input type="checkbox"/> D <input type="checkbox"/> E	100	<input type="checkbox"/> A <input type="checkbox"/> B <input type="checkbox"/> C <input type="checkbox"/> D <input type="checkbox"/> E
15	<input type="checkbox"/> A <input type="checkbox"/> B <input type="checkbox"/> C <input type="checkbox"/> D <input type="checkbox"/> E	58	<input type="checkbox"/> A <input type="checkbox"/> B <input type="checkbox"/> C <input type="checkbox"/> D <input type="checkbox"/> E	101	<input type="checkbox"/> A <input type="checkbox"/> B <input type="checkbox"/> C <input type="checkbox"/> D <input type="checkbox"/> E
16	<input type="checkbox"/> A <input type="checkbox"/> B <input type="checkbox"/> C <input type="checkbox"/> D <input type="checkbox"/> E	59	<input type="checkbox"/> A <input type="checkbox"/> B <input type="checkbox"/> C <input type="checkbox"/> D <input type="checkbox"/> E	102	<input type="checkbox"/> A <input type="checkbox"/> B <input type="checkbox"/> C <input type="checkbox"/> D <input type="checkbox"/> E
17	<input type="checkbox"/> A <input type="checkbox"/> B <input type="checkbox"/> C <input type="checkbox"/> D <input type="checkbox"/> E	60	<input type="checkbox"/> A <input type="checkbox"/> B <input type="checkbox"/> C <input type="checkbox"/> D <input type="checkbox"/> E	103	<input type="checkbox"/> A <input type="checkbox"/> B <input type="checkbox"/> C <input type="checkbox"/> D <input type="checkbox"/> E
18	<input type="checkbox"/> A <input type="checkbox"/> B <input type="checkbox"/> C <input type="checkbox"/> D <input type="checkbox"/> E	61	<input type="checkbox"/> A <input type="checkbox"/> B <input type="checkbox"/> C <input type="checkbox"/> D <input type="checkbox"/> E	104	<input type="checkbox"/> A <input type="checkbox"/> B <input type="checkbox"/> C <input type="checkbox"/> D <input type="checkbox"/> E
19	<input type="checkbox"/> A <input type="checkbox"/> B <input type="checkbox"/> C <input type="checkbox"/> D <input type="checkbox"/> E	62	<input type="checkbox"/> A <input type="checkbox"/> B <input type="checkbox"/> C <input type="checkbox"/> D <input type="checkbox"/> E		
20	<input type="checkbox"/> A <input type="checkbox"/> B <input type="checkbox"/> C <input type="checkbox"/> D <input type="checkbox"/> E	63	<input type="checkbox"/> A <input type="checkbox"/> B <input type="checkbox"/> C <input type="checkbox"/> D <input type="checkbox"/> E		
21	<input type="checkbox"/> A <input type="checkbox"/> B <input type="checkbox"/> C <input type="checkbox"/> D <input type="checkbox"/> E	64	<input type="checkbox"/> A <input type="checkbox"/> B <input type="checkbox"/> C <input type="checkbox"/> D <input type="checkbox"/> E		
22	<input type="checkbox"/> A <input type="checkbox"/> B <input type="checkbox"/> C <input type="checkbox"/> D <input type="checkbox"/> E	65	<input type="checkbox"/> A <input type="checkbox"/> B <input type="checkbox"/> C <input type="checkbox"/> D <input type="checkbox"/> E		
23	<input type="checkbox"/> A <input type="checkbox"/> B <input type="checkbox"/> C <input type="checkbox"/> D <input type="checkbox"/> E	66	<input type="checkbox"/> A <input type="checkbox"/> B <input type="checkbox"/> C <input type="checkbox"/> D <input type="checkbox"/> E		
24	<input type="checkbox"/> A <input type="checkbox"/> B <input type="checkbox"/> C <input type="checkbox"/> D <input type="checkbox"/> E	67	<input type="checkbox"/> A <input type="checkbox"/> B <input type="checkbox"/> C <input type="checkbox"/> D <input type="checkbox"/> E		
25	<input type="checkbox"/> A <input type="checkbox"/> B <input type="checkbox"/> C <input type="checkbox"/> D <input type="checkbox"/> E	68	<input type="checkbox"/> A <input type="checkbox"/> B <input type="checkbox"/> C <input type="checkbox"/> D <input type="checkbox"/> E		
26	<input type="checkbox"/> A <input type="checkbox"/> B <input type="checkbox"/> C <input type="checkbox"/> D <input type="checkbox"/> E	69	<input type="checkbox"/> A <input type="checkbox"/> B <input type="checkbox"/> C <input type="checkbox"/> D <input type="checkbox"/> E		
27	<input type="checkbox"/> A <input type="checkbox"/> B <input type="checkbox"/> C <input type="checkbox"/> D <input type="checkbox"/> E	70	<input type="checkbox"/> A <input type="checkbox"/> B <input type="checkbox"/> C <input type="checkbox"/> D <input type="checkbox"/> E		
28	<input type="checkbox"/> A <input type="checkbox"/> B <input type="checkbox"/> C <input type="checkbox"/> D <input type="checkbox"/> E	71	<input type="checkbox"/> A <input type="checkbox"/> B <input type="checkbox"/> C <input type="checkbox"/> D <input type="checkbox"/> E		
29	<input type="checkbox"/> A <input type="checkbox"/> B <input type="checkbox"/> C <input type="checkbox"/> D <input type="checkbox"/> E	72	<input type="checkbox"/> A <input type="checkbox"/> B <input type="checkbox"/> C <input type="checkbox"/> D <input type="checkbox"/> E		
30	<input type="checkbox"/> A <input type="checkbox"/> B <input type="checkbox"/> C <input type="checkbox"/> D <input type="checkbox"/> E	73	<input type="checkbox"/> A <input type="checkbox"/> B <input type="checkbox"/> C <input type="checkbox"/> D <input type="checkbox"/> E		
31	<input type="checkbox"/> A <input type="checkbox"/> B <input type="checkbox"/> C <input type="checkbox"/> D <input type="checkbox"/> E	74	<input type="checkbox"/> A <input type="checkbox"/> B <input type="checkbox"/> C <input type="checkbox"/> D <input type="checkbox"/> E		
32	<input type="checkbox"/> A <input type="checkbox"/> B <input type="checkbox"/> C <input type="checkbox"/> D <input type="checkbox"/> E	75	<input type="checkbox"/> A <input type="checkbox"/> B <input type="checkbox"/> C <input type="checkbox"/> D <input type="checkbox"/> E		
33	<input type="checkbox"/> A <input type="checkbox"/> B <input type="checkbox"/> C <input type="checkbox"/> D <input type="checkbox"/> E	76	<input type="checkbox"/> A <input type="checkbox"/> B <input type="checkbox"/> C <input type="checkbox"/> D <input type="checkbox"/> E		
34	<input type="checkbox"/> A <input type="checkbox"/> B <input type="checkbox"/> C <input type="checkbox"/> D <input type="checkbox"/> E	77	<input type="checkbox"/> A <input type="checkbox"/> B <input type="checkbox"/> C <input type="checkbox"/> D <input type="checkbox"/> E		
35	<input type="checkbox"/> A <input type="checkbox"/> B <input type="checkbox"/> C <input type="checkbox"/> D <input type="checkbox"/> E	78	<input type="checkbox"/> A <input type="checkbox"/> B <input type="checkbox"/> C <input type="checkbox"/> D <input type="checkbox"/> E		
36	<input type="checkbox"/> A <input type="checkbox"/> B <input type="checkbox"/> C <input type="checkbox"/> D <input type="checkbox"/> E	79	<input type="checkbox"/> A <input type="checkbox"/> B <input type="checkbox"/> C <input type="checkbox"/> D <input type="checkbox"/> E		
37	<input type="checkbox"/> A <input type="checkbox"/> B <input type="checkbox"/> C <input type="checkbox"/> D <input type="checkbox"/> E	80	<input type="checkbox"/> A <input type="checkbox"/> B <input type="checkbox"/> C <input type="checkbox"/> D <input type="checkbox"/> E		



Eğer kullanıcı yazdırma seçeneklerinden **Anahtar** seçeneğini seçtiyse boş bir cevap formu çıktısı alabilir. Anahtar seçeneği seçildiği takdirde çıktısı alınacak sayfa aşağıdaki gibidir.

### MEB Deneme Sınavı 3.0 Soru Kitapçığı İçin Cevap Listesi

Soru	Doğru Şık	Cevabınız	Soru	Doğru Şık	Cevabınız	Soru	Doğru Şık	Cevabınız
1	C	D	44	A	E	87	A	C
2	B	E	45	B	B	88	C	C
3	D	C	46	C	A	89	D	A
4	A	B	47	D		90	A	A
5	B	B	48	B	E	91	B	
6	C	D	49	A	D	92	C	E
7	D	A	50	B	C	93	B	E
8	C	A	51	B	B	94	B	E
9	C	A	52	C	B	95	C	D
10	B	D	53	A	B	96	D	C
11	D	E	54	D	B	97	A	B
12	C	D	55	D	D	98	B	B
13	B	E	56	C	D	99	D	A
14	A	D	57	C		100	A	A
15	D	B	58	C	D	101	A	D
16	A	A	59	B	C	102	B	C
17	C	E	60	A	C	103	D	B
18	B	D	61	A	C	104	A	A
19	A		62	C				
20	B	D	63	C	D			
21	D	C	64	D	B			
22	C	D	65	A	A			
23	A	E	66	B				
24	B	C	67	A	A			
25	D		68	B	A			
26	B	C	69	D	A			
27	C	B	70	A	D			
28	B	D	71	C				
29	C	E	72	B	B			
30	A	C	73	D	D			
31	D	D	74	B	E			
32	D	C	75	D				
33	C	B	76	D				
34	A	E	77	C	E			
35	D	B	78	B	D			
36	A	A	79	A	C			
37	B	E	80	D	C			

## ALT MENÜLER:



### Sınav Ekranı:

Programın içindeki herhangi bir sayfadan sınav sayfasına dönmemizi sağlar. Farklı bir sayfadan sınav sayfasına geçiş yaparken aşağıdaki pencere ekrana gelir.

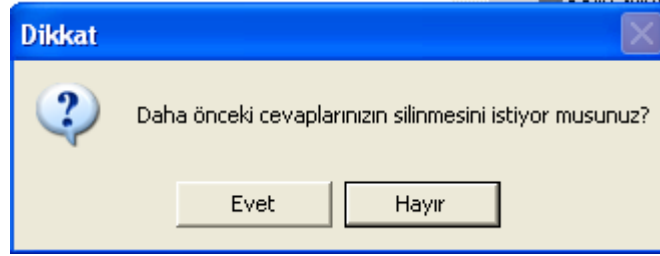

Kullanıcı “Evet” seçeneğini seçtiği takdirde önceden verilmiş cevaplar silinir, “Hayır” seçeneğini seçtiği takdirde ise önceden verdiği cevaplar saklı kalır, kullanıcı kaldığı sorudan devam edebilir.

### Kitapçık Ekranı:

Farklı soru gruplarının seçilmesini sağlar. Böylece MEB Merkezi sistem sınavlarının ya da öğretmenlerin hazırlamış olduğu soruların sınava hazırlanmasını sağlar. Kitapçık ekranı aşağıdaki gibidir.

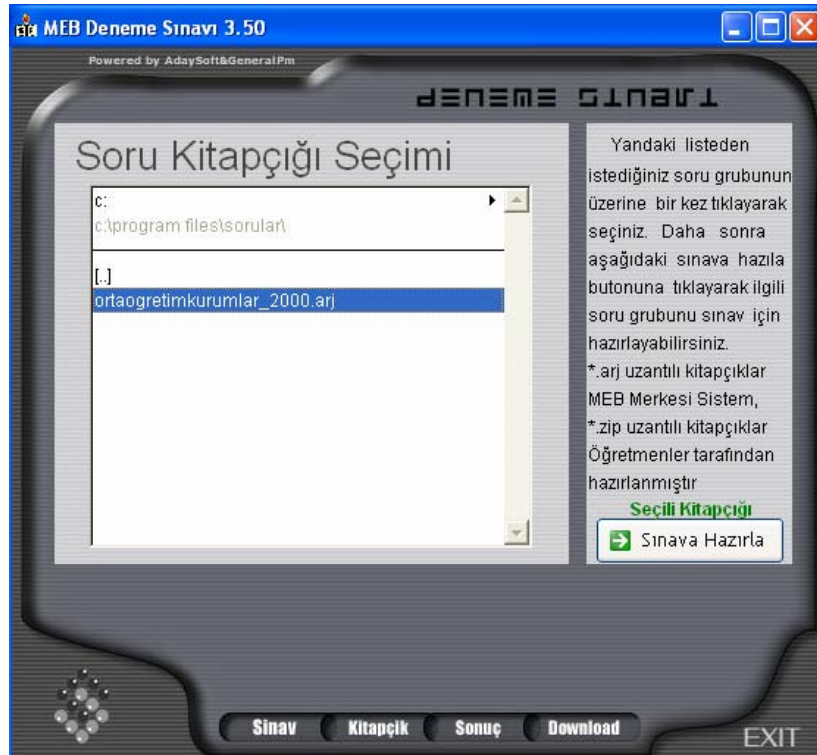

### Sonuç Ekranı:

Kullanıcının verdiği cevapların konu başlığına göre, doğru ve yanlış sayılarını gösteren ve bununla ilgili istatistiksel bir değerlendirme sağlayan sayfadır.

Konu Başlığı	Doğru	Yanlış	Adet
Türkçe	2	21	25
Türk Dili ve Edebiyatı	4	19	25
Mantık	6	14	25
Analitik Geometri	5	21	29
Genel Toplam	17	75	104

Cevaplama yüzden %88  
Doğru cevaplarının yüzdesi %16  
Yanlış cevaplarının yüzdesi %72  
Soruların büyük bölümünü cevaplamışsın. ..

Sınav Kitapçık Sonuç Download EXIT

### Download Ekranı :

MEB Merkezi sitem sınavlarına ve öğretmenlerin hazırladığı soru kitapçıklarına ulaşılmasını sağlayan ekrandır.

**Kitapçık Yeri Seçimi**

**Deneme Sınavı 3.5 (WSB Sorubankası ile Entegre)**

Bu yeni versiyonda Milli Eğitim Bakanlığı tarafından yapılan merkezi sistem sınavları sorularının yanı sıra öğretmenlerinizin WSB Soru Bankası programı ile hazırladığı soru kitapçıklarından da yararlanabilirsiniz. Bunun için hangi tür kitapçığı indireceğinize aşağıdaki butonlar yardımı ile karar verebilirsiniz.

Soru bankaları ve sınav sistemleri hakkında detaylı bilgi almak için aşağıdaki e-posta adresini kullanabilirsiniz.

**yazilimci@meb.gov.tr**

**MEB Merkezi Sistem Sınavı Soru Kitapçıkları** **WSB Soru Bankası ile Öğretmenlerin Hazırladığı Soru Kitapçıkları**

**Bağlan** **Bağlan**

**Exit :** Programdan çıkışı sağlar.

### Deneme Sınavı Download İstatistiği

Programı Bilgisayarına Kuran Aktif Kullanıcılar

Öğretmen (MEB)	14814
Öğretmen (Özel)	2143
Akademisyen	933
Öğrenci	16073
Diğer	4620
Belirtmeyen	697
<b>Toplam</b>	<b>39280</b>

